Calendrier des jours de chasse en Forêt Communale de FOUG

(sous réserve de modifications ultérieures possible)

LOT DE MONCEL : M. MASSENET Patrick :

Chasse dimanches du 26 octobre 2025 au 22 février 2026

Septembre			Octobre			Novembre			Décembre			Janvier			Février			Mars		
Lun	1		Mer	1		Sam	1		Lun	1		Jeu	1		Dim	1		Dim	1	
Mar	2		Jeu	2		Dim	2		Mar	2		Ven	2		Lun	2		Lun	2	
Mer	3		Ven	3		Lun	3		Mer	3		Sam	3		Mar	3		Mar	3	
Jeu	4		Sam	4		Mar	4		Jeu	4		Dim	4		Mer	4		Mer	4	
Ven	5		Dim	5		Mer	5		Ven	5		Lun	5		Jeu	5		Jeu	5	
Sam	6		Lun	6		Jeu	6		Sam	6		Mar	6		Ven	6		Ven	6	
Dim	7		Mar	7		Ven	7		Dim	7		Mer	7		Sam	7		Sam	7	
Lun	8		Mer	8		Sam	8		Lun	8		Jeu	8		Dim	8		Dim	8	
Mar	9		Jeu	9		Dim	9		Mar	9		Ven	9		Lun	9		Lun	9	
Mer	10		Ven	10		Lun	10		Mer	10		Sam	10		Mar	10		Mar	10	
Jeu	11		Sam	11		Mar	11		Jeu	11		Dim	11		Mer	11		Mer	11	
Ven	12		Dim	12		Mer	12		Ven	12		Lun	12		Jeu	12		Jeu	12	
Sam	13		Lun	13		Jeu	13		Sam	13		Mar	13		Ven	13		Ven	13	
Dim	14		Mar	14		Ven	14		Dim	14		Mer	14		Sam	14		Sam	14	
Lun	15		Mer	15		Sam	15		Lun	15		Jeu	15		Dim	15		Dim	15	
Mar	16		Jeu	16		Dim	16		Mar	16		Ven	16		Lun	16		Lun	16	
Mer	17		Ven	17		Lun	17		Mer	17		Sam	17		Mar	17		Mar	17	
Jeu	18		Sam	18		Mar	18		Jeu	18		Dim	18		Mer	18		Mer	18	
Ven	19		Dim	19		Mer	19		Ven	19		Lun	19		Jeu	19		Jeu	19	
Sam	20		Lun	20		Jeu	20		Sam	20		Mar	20		Ven	20		Ven	20	
Dim	21		Mar	21		Ven	21		Dim	21		Mer	21		Sam	21		Sam	21	
Lun	22		Mer	22		Sam	22		Lun	22		Jeu	22		Dim	22		Dim	22	
Mar	23		Jeu	23		Dim	23		Mar	23		Ven	23		Lun	23		Lun	23	
Mer	24		Ven	24		Lun	24		Mer	24		Sam	24		Mar	24		Mar	24	
Jeu	25		Sam	25		Mar	25		Jeu	25		Dim	25		Mer	25		Mer	25	
Ven	26		Dim	26		Mer	26		Ven	26		Lun	26		Jeu	26		Jeu	26	
Sam	27		Lun	27		Jeu	27		Sam	27		Mar	27		Ven	27		Ven	27	
Dim	28		Mar	28		Ven	28		Dim	28		Mer	28		Sam	28		Sam	28	
Lun	29		Mer	29		Sam	29		Lun	29		Jeu	29					Dim	29	
Mar.	30		Jeu	30		Dim	30		Mar	30		Ven	30					Lun	30	
			Ven.	31					Mer.	31		Sam	31					Mar.	31	

Correspondant O.N.F. : Michaël Szymanski Tél. Portable : 06/16/30/75/28

M. BECK, Adjoint responsable des Bois de la Commune de Foug : 06.88.49.63.08

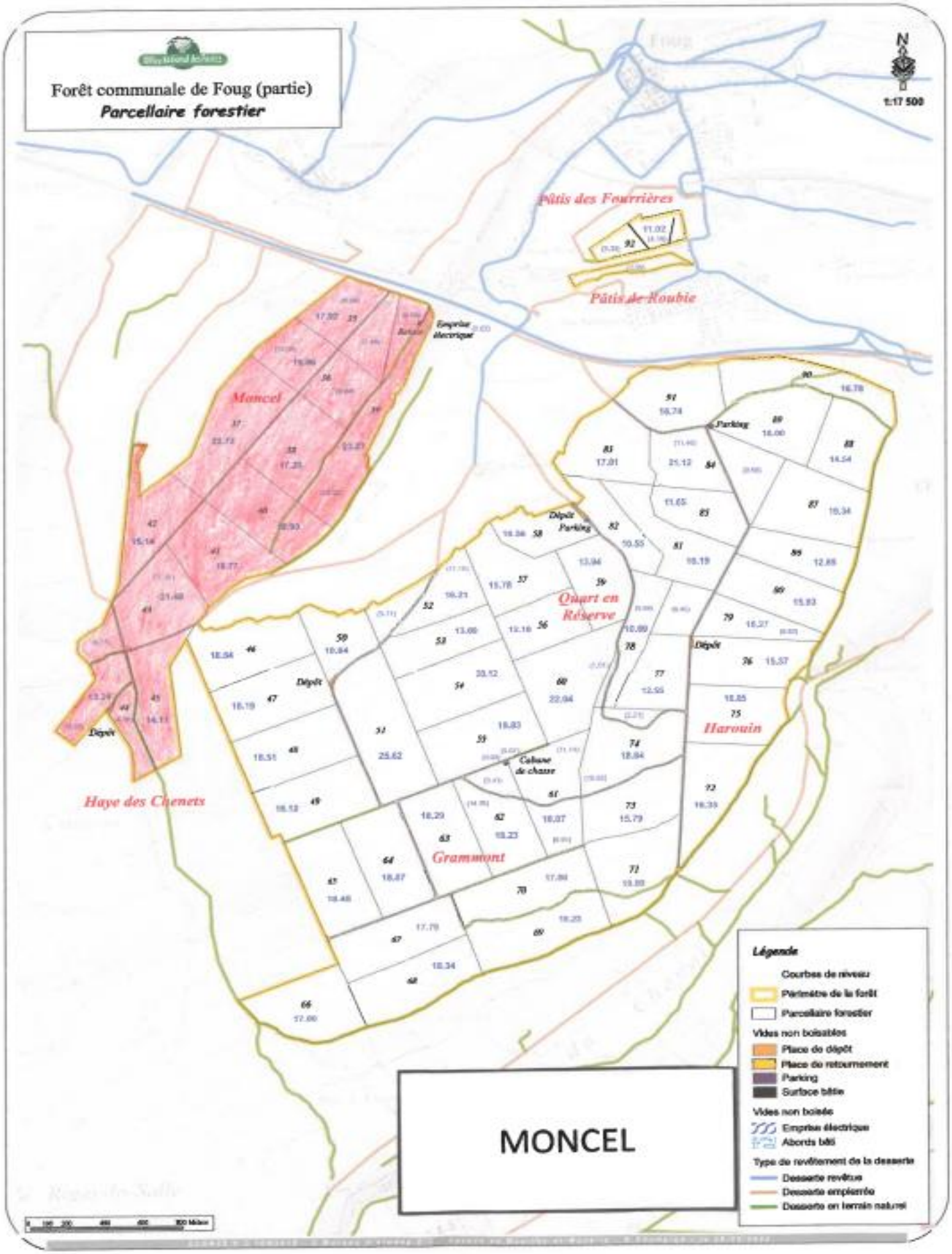
Forêt communale de Foug (partie)
Parcellaire forestier
1:17 500
N
Pâtis des Fourrières
Pâtis de Roubie
Emprise électrique
Moncel
Parking
Dépôt
Parking
Quart en Réserve
Dépôt
Harouin
Cabane de chasse
Haye des Chenets
Grammont
MONCEL
Légende
Courbes de niveau
Périmètre de la forêt
Parcellaire forestier
Vides non boisables
Place de dépôt
Place de retournement
Parking
Surface bâtie
Vides non boisés
Emprise électrique
Abords bâti
Type de revêtement de la desserte
Desserte revêtue
Desserte empierrée
Desserte en terrain naturel

Calendrier des jours de chasse en Forêt Communale de FOUG

(sous réserve de modifications ultérieures possible)

LOT D'HAROUIN : M. MASSENET Patrick :

Chasse dimanches du 26 octobre 2025 au 22 février 2026

Septembre			Octobre			Novembre			Décembre			Janvier			Février			Mars		
Lun	1		Mer	1		Sam	1		Lun	1		Jeu	1		Dim	1		Dim	1	
Mar	2		Jeu	2		Dim	2		Mar	2		Ven	2		Lun	2		Lun	2	
Mer	3		Ven	3		Lun	3		Mer	3		Sam	3		Mar	3		Mar	3	
Jeu	4		Sam	4		Mar	4		Jeu	4		Dim	4		Mer	4		Mer	4	
Ven	5		Dim	5		Mer	5		Ven	5		Lun	5		Jeu	5		Jeu	5	
Sam	6		Lun	6		Jeu	6		Sam	6		Mar	6		Ven	6		Ven	6	
Dim	7		Mar	7		Ven	7		Dim	7		Mer	7		Sam	7		Sam	7	
Lun	8		Mer	8		Sam	8		Lun	8		Jeu	8		Dim	8		Dim	8	
Mar	9		Jeu	9		Dim	9		Mar	9		Ven	9		Lun	9		Lun	9	
Mer	10		Ven	10		Lun	10		Mer	10		Sam	10		Mar	10		Mar	10	
Jeu	11		Sam	11		Mar	11		Jeu	11		Dim	11		Mer	11		Mer	11	
Ven	12		Dim	12		Mer	12		Ven	12		Lun	12		Jeu	12		Jeu	12	
Sam	13		Lun	13		Jeu	13		Sam	13		Mar	13		Ven	13		Ven	13	
Dim	14		Mar	14		Ven	14		Dim	14		Mer	14		Sam	14		Sam	14	
Lun	15		Mer	15		Sam	15		Lun	15		Jeu	15		Dim	15		Dim	15	
Mar	16		Jeu	16		Dim	16		Mar	16		Ven	16		Lun	16		Lun	16	
Mer	17		Ven	17		Lun	17		Mer	17		Sam	17		Mar	17		Mar	17	
Jeu	18		Sam	18		Mar	18		Jeu	18		Dim	18		Mer	18		Mer	18	
Ven	19		Dim	19		Mer	19		Ven	19		Lun	19		Jeu	19		Jeu	19	
Sam	20		Lun	20		Jeu	20		Sam	20		Mar	20		Ven	20		Ven	20	
Dim	21		Mar	21		Ven	21		Dim	21		Mer	21		Sam	21		Sam	21	
Lun	22		Mer	22		Sam	22		Lun	22		Jeu	22		Dim	22		Dim	22	
Mar	23		Jeu	23		Dim	23		Mar	23		Ven	23		Lun	23		Lun	23	
Mer	24		Ven	24		Lun	24		Mer	24		Sam	24		Mar	24		Mar	24	
Jeu	25		Sam	25		Mar	25		Jeu	25		Dim	25		Mer	25		Mer	25	
Ven	26		Dim	26		Mer	26		Ven	26		Lun	26		Jeu	26		Jeu	26	
Sam	27		Lun	27		Jeu	27		Sam	27		Mar	27		Ven	27		Ven	27	
Dim	28		Mar	28		Ven	28		Dim	28		Mer	28		Sam	28		Sam	28	
Lun	29		Mer	29		Sam	29		Lun	29		Jeu	29					Dim	29	
Mar.	30		Jeu	30		Dim	30		Mar	30		Ven	30					Lun	30	
			Ven	31					Mer.	31		Sam	31					Mar.	31	

Correspondant O.N.F. : Michaël Szymanski Tél. Portable : 06/16/30/75/28
M. BECK, Adjoint responsable des Bois de la Commune de Foug : 06.88.49.63.08

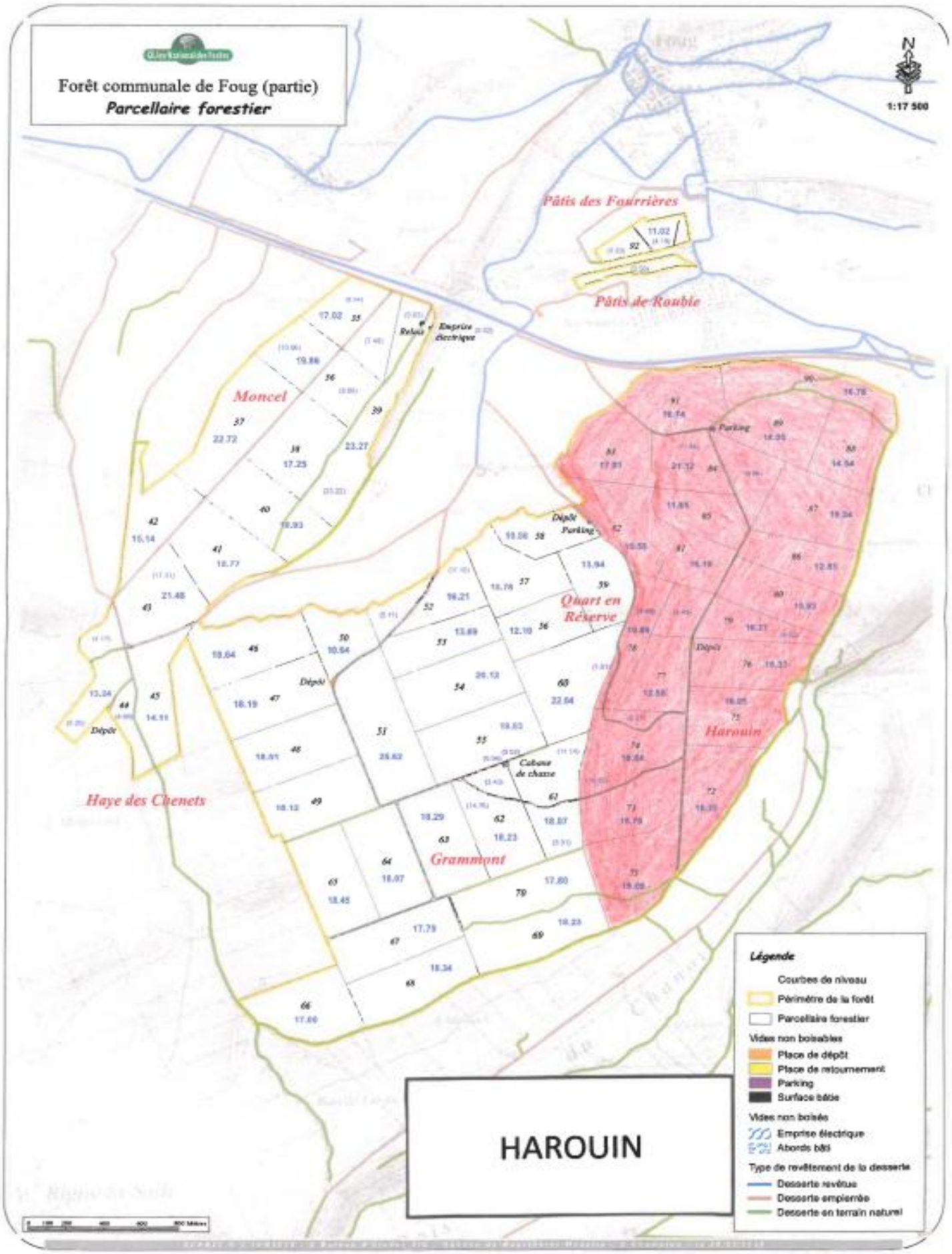
Forêt communale de Foug (partie)
Parcellaire forestier
N
1:17 500
Pâtis des Fourrières
Pâtis de Roubie
Moncel
Quart en Réserve
Harouin
Haye des Chenets
Grammont
Relais
Emprise électrique
Parking
Dépôt
Cabane de chasse
HAROUIN
Légende
Courbes de niveau
Périmètre de la forêt
Parcellaire forestier
Vides non boisables
Place de dépôt
Place de retournement
Parking
Surface bâtie
Vides non boisés
Emprise électrique
Abords bâti
Type de revêtement de la desserte
Desserte revêtue
Desserte empierrée
Desserte en terrain naturel

Calendrier des jours de chasse en Forêt Communale de FOUG

(sous réserve de modifications ultérieures possible)

LOT DE ROMONT : M. DIEUDONNE Daniel :

Chasse dimanches du 5 octobre 2025 au 22 février 2026

Septembre			Octobre			Novembre			Décembre			Janvier			Février			Mars		
Lun	1		Mer	1		Sam	1		Lun	1		Jeu	1		Dim	1		Dim	1	
Mar	2		Jeu	2		Dim	2		Mar	2		Ven	2		Lun	2		Lun	2	
Mer	3		Ven	3		Lun	3		Mer	3		Sam	3		Mar	3		Mar	3	
Jeu	4		Sam	4		Mar	4		Jeu	4		Dim	4		Mer	4		Mer	4	
Ven	5		Dim	5		Mer	5		Ven	5		Lun	5		Jeu	5		Jeu	5	
Sam	6		Lun	6		Jeu	6		Sam	6		Mar	6		Ven	6		Ven	6	
Dim	7		Mar	7		Ven	7		Dim	7		Mer	7		Sam	7		Sam	7	
Lun	8		Mer	8		Sam	8		Lun	8		Jeu	8		Dim	8		Dim	8	
Mar	9		Jeu	9		Dim	9		Mar	9		Ven	9		Lun	9		Lun	9	
Mer	10		Ven	10		Lun	10		Mer	10		Sam	10		Mar	10		Mar	10	
Jeu	11		Sam	11		Mar	11		Jeu	11		Dim	11		Mer	11		Mer	11	
Ven	12		Dim	12		Mer	12		Ven	12		Lun	12		Jeu	12		Jeu	12	
Sam	13		Lun	13		Jeu	13		Sam	13		Mar	13		Ven	13		Ven	13	
Dim	14		Mar	14		Ven	14		Dim	14		Mer	14		Sam	14		Sam	14	
Lun	15		Mer	15		Sam	15		Lun	15		Jeu	15		Dim	15		Dim	15	
Mar	16		Jeu	16		Dim	16		Mar	16		Ven	16		Lun	16		Lun	16	
Mer	17		Ven	17		Lun	17		Mer	17		Sam	17		Mar	17		Mar	17	
Jeu	18		Sam	18		Mar	18		Jeu	18		Dim	18		Mer	18		Mer	18	
Ven	19		Dim	19		Mer	19		Ven	19		Lun	19		Jeu	19		Jeu	19	
Sam	20		Lun	20		Jeu	20		Sam	20		Mar	20		Ven	20		Ven	20	
Dim	21		Mar	21		Ven	21		Dim	21		Mer	21		Sam	21		Sam	21	
Lun	22		Mer	22		Sam	22		Lun	22		Jeu	22		Dim	22		Dim	22	
Mar	23		Jeu	23		Dim	23		Mar	23		Ven	23		Lun	23		Lun	23	
Mer	24		Ven	24		Lun	24		Mer	24		Sam	24		Mar	24		Mar	24	
Jeu	25		Sam	25		Mar	25		Jeu	25		Dim	25		Mer	25		Mer	25	
Ven	26		Dim	26		Mer	26		Ven	26		Lun	26		Jeu	26		Jeu	26	
Sam	27		Lun	27		Jeu	27		Sam	27		Mar	27		Ven	27		Ven	27	
Dim	28		Mar	28		Ven	28		Dim	28		Mer	28		Sam	28		Sam	28	
Lun	29		Mer	29		Sam	29		Lun	29		Jeu	29					Dim	29	
Mar.	30		Jeu	30		Dim	30		Mar	30		Ven	30					Lun	30	
			Ven	31					Mer.	31		Sam	31					Mar.	31	

Correspondant O.N.F. : Michaël Szymanski Tél. Portable : 06/16/30/75/28
M. BECK, Adjoint responsable des Bois de la Commune de Foug : 06.88.49.63.08

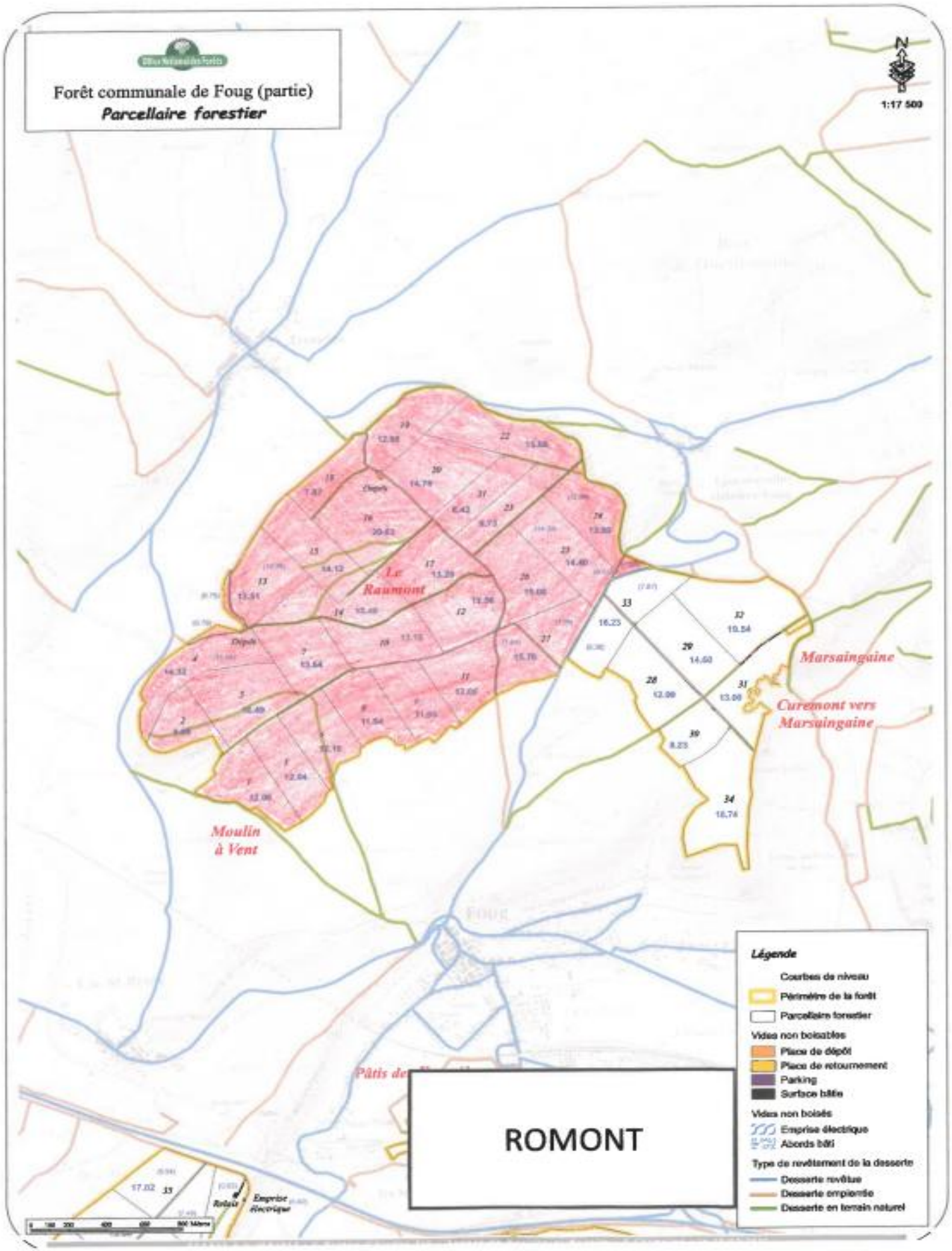
Forêt communale de Foug (partie)
Parcellaire forestier
1:17 500
N
Le Raumont
Marsaingaine
Curemont vers Marsaingaine
Moulin à Vent
Pâtis de
ROMONT
Légende
Courbes de niveau
Périmètre de la forêt
Parcellaire forestier
Vides non boisables
Place de dépôt
Place de retournement
Parking
Surface bâtie
Vides non boisés
Emprise électrique
Abords bâti
Type de revêtement de la desserte
Desserte revêtue
Desserte empierrée
Desserte en terrain naturel

Calendrier des jours de chasse en Forêt Communale de FOUG

(sous réserve de modifications ultérieures possible)

LOT DE GRAMMONT : M. Da Silva Alexandre :

Chasse dimanches du 6 octobre 2025 au 22 février 2026

Septembre			Octobre			Novembre			Décembre			Janvier			Février			Mars		
Lun	1		Mer	1		Sam	1		Lun	1		Jeu	1		Dim	1		Dim	1	
Mar	2		Jeu	2		Dim	2		Mar	2		Ven	2		Lun	2		Lun	2	
Mer	3		Ven	3		Lun	3		Mer	3		Sam	3		Mar	3		Mar	3	
Jeu	4		Sam	4		Mar	4		Jeu	4		Dim	4		Mer	4		Mer	4	
Ven	5		Dim	5		Mer	5		Ven	5		Lun	5		Jeu	5		Jeu	5	
Sam	6		Lun	6		Jeu	6		Sam	6		Mar	6		Ven	6		Ven	6	
Dim	7		Mar	7		Ven	7		Dim	7		Mer	7		Sam	7		Sam	7	
Lun	8		Mer	8		Sam	8		Lun	8		Jeu	8		Dim	8		Dim	8	
Mar	9		Jeu	9		Dim	9		Mar	9		Ven	9		Lun	9		Lun	9	
Mer	10		Ven	10		Lun	10		Mer	10		Sam	10		Mar	10		Mar	10	
Jeu	11		Sam	11		Mar	11		Jeu	11		Dim	11		Mer	11		Mer	11	
Ven	12		Dim	12		Mer	12		Ven	12		Lun	12		Jeu	12		Jeu	12	
Sam	13		Lun	13		Jeu	13		Sam	13		Mar	13		Ven	13		Ven	13	
Dim	14		Mar	14		Ven	14		Dim	14		Mer	14		Sam	14		Sam	14	
Lun	15		Mer	15		Sam	15		Lun	15		Jeu	15		Dim	15		Dim	15	
Mar	16		Jeu	16		Dim	16		Mar	16		Ven	16		Lun	16		Lun	16	
Mer	17		Ven	17		Lun	17		Mer	17		Sam	17		Mar	17		Mar	17	
Jeu	18		Sam	18		Mar	18		Jeu	18		Dim	18		Mer	18		Mer	18	
Ven	19		Dim	19		Mer	19		Ven	19		Lun	19		Jeu	19		Jeu	19	
Sam	20		Lun	20		Jeu	20		Sam	20		Mar	20		Ven	20		Ven	20	
Dim	21		Mar	21		Ven	21		Dim	21		Mer	21		Sam	21		Sam	21	
Lun	22		Mer	22		Sam	22		Lun	22		Jeu	22		Dim	22		Dim	22	
Mar	23		Jeu	23		Dim	23		Mar	23		Ven	23		Lun	23		Lun	23	
Mer	24		Ven	24		Lun	24		Mer	24		Sam	24		Mar	24		Mar	24	
Jeu	25		Sam	25		Mar	25		Jeu	25		Dim	25		Mer	25		Mer	25	
Ven	26		Dim	26		Mer	26		Ven	26		Lun	26		Jeu	26		Jeu	26	
Sam	27		Lun	27		Jeu	27		Sam	27		Mar	27		Ven	27		Ven	27	
Dim	28		Mar	28		Ven	28		Dim	28		Mer	28		Sam	28		Sam	28	
Lun	29		Mer	29		Sam	29		Lun	29		Jeu	29					Dim	29	
Mar.	30		Jeu	30		Dim	30		Mar	30		Ven	30					Lun	30	
			Ven.	31					Mer.	31		Sam	31					Mar.	31	

Correspondant O.N.F. : Michaël Szymanski Tél. Portable : 06/16/30/75/28
M. BECK, Adjoint responsable des Bois de la Commune de Foug : 06.88.49.63.08

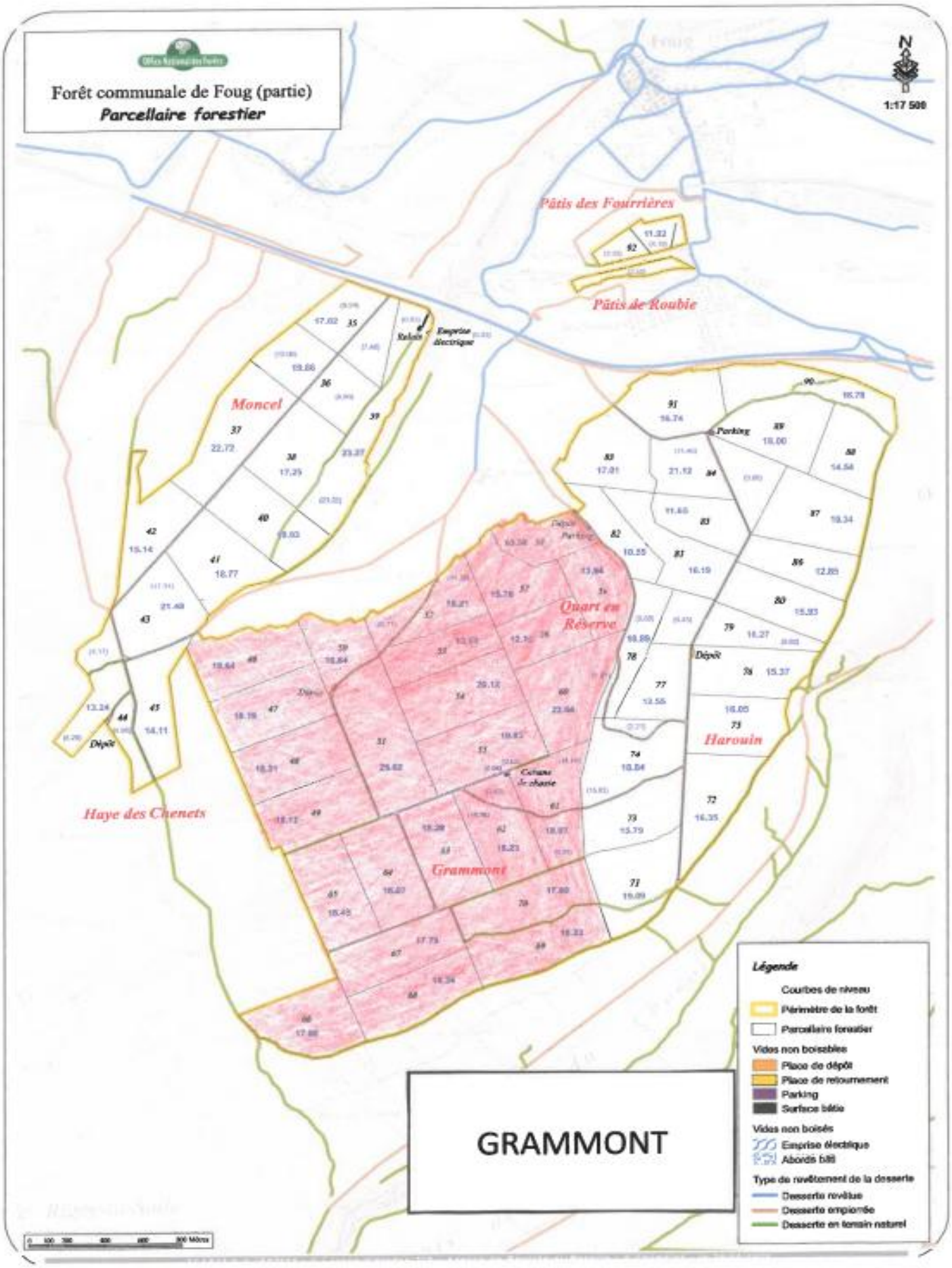
Forêt communale de Foug (partie)
Parcellaire forestier
1:17 500
N
Pâtis des Fourrières
Pâtis de Roubie
Moncel
Quart en Réserve
Harouin
Haye des Chenets
Grammont
Parking
Dépôt
Emprise électrique
Relais
Colonne de chasse
GRAMMONT
Légende
Courbes de niveau
Périmètre de la forêt
Parcellaire forestier
Vides non boisables
Place de dépôt
Place de retournement
Parking
Surface bâtie
Vides non boisés
Emprise électrique
Abords bâti
Type de revêtement de la desserte
Desserte revêtue
Desserte empierrée
Desserte en terrain naturel

Calendrier des jours de chasse en Forêt Communale de FOUG

(sous réserve de modifications ultérieures possible)

LOT DE RENEVAUX : M. PIREAUX Jean-Claude :

Chasse dimanches du 27 septembre 2025 au 22 février 2026

Septembre			Octobre			Novembre			Décembre			Janvier			Février			Mars		
Lun	1		Mer	1		Sam	1		Lun	1		Jeu	1		Dim	1		Dim	1	
Mar	2		Jeu	2		Dim	2		Mar	2		Ven	2		Lun	2		Lun	2	
Mer	3		Ven	3		Lun	3		Mer	3		Sam	3		Mar	3		Mar	3	
Jeu	4		Sam	4		Mar	4		Jeu	4		Dim	4		Mer	4		Mer	4	
Ven	5		Dim	5		Mer	5		Ven	5		Lun	5		Jeu	5		Jeu	5	
Sam	6		Lun	6		Jeu	6		Sam	6		Mar	6		Ven	6		Ven	6	
Dim	7		Mar	7		Ven	7		Dim	7		Mer	7		Sam	7		Sam	7	
Lun	8		Mer	8		Sam	8		Lun	8		Jeu	8		Dim	8		Dim	8	
Mar	9		Jeu	9		Dim	9		Mar	9		Ven	9		Lun	9		Lun	9	
Mer	10		Ven	10		Lun	10		Mer	10		Sam	10		Mar	10		Mar	10	
Jeu	11		Sam	11		Mar	11		Jeu	11		Dim	11		Mer	11		Mer	11	
Ven	12		Dim	12		Mer	12		Ven	12		Lun	12		Jeu	12		Jeu	12	
Sam	13		Lun	13		Jeu	13		Sam	13		Mar	13		Ven	13		Ven	13	
Dim	14		Mar	14		Ven	14		Dim	14		Mer	14		Sam	14		Sam	14	
Lun	15		Mer	15		Sam	15		Lun	15		Jeu	15		Dim	15		Dim	15	
Mar	16		Jeu	16		Dim	16		Mar	16		Ven	16		Lun	16		Lun	16	
Mer	17		Ven	17		Lun	17		Mer	17		Sam	17		Mar	17		Mar	17	
Jeu	18		Sam	18		Mar	18		Jeu	18		Dim	18		Mer	18		Mer	18	
Ven	19		Dim	19		Mer	19		Ven	19		Lun	19		Jeu	19		Jeu	19	
Sam	20		Lun	20		Jeu	20		Sam	20		Mar	20		Ven	20		Ven	20	
Dim	21		Mar	21		Ven	21		Dim	21		Mer	21		Sam	21		Sam	21	
Lun	22		Mer	22		Sam	22		Lun	22		Jeu	22		Dim	22		Dim	22	
Mar	23		Jeu	23		Dim	23		Mar	23		Ven	23		Lun	23		Lun	23	
Mer	24		Ven	24		Lun	24		Mer	24		Sam	24		Mar	24		Mar	24	
Jeu	25		Sam	25		Mar	25		Jeu	25		Dim	25		Mer	25		Mer	25	
Ven	26		Dim	26		Mer	26		Ven	26		Lun	26		Jeu	26		Jeu	26	
Sam	27		Lun	27		Jeu	27		Sam	27		Mar	27		Ven	27		Ven	27	
Dim	28		Mar	28		Ven	28		Dim	28		Mer	28		Sam	28		Sam	28	
Lun	29		Mer	29		Sam	29		Lun	29		Jeu	29					Dim	29	
Mar.	30		Jeu	30		Dim	30		Mar	30		Ven	30					Lun	30	
			Ven	31					Mer.	31		Sam	31					Mar.	31	

Correspondant O.N.F. : Michaël Szymanski Tél. Portable : 06/16/30/75/28
M. BECK, Adjoint responsable des Bois de la Commune de Foug : 06.88.49.63.08

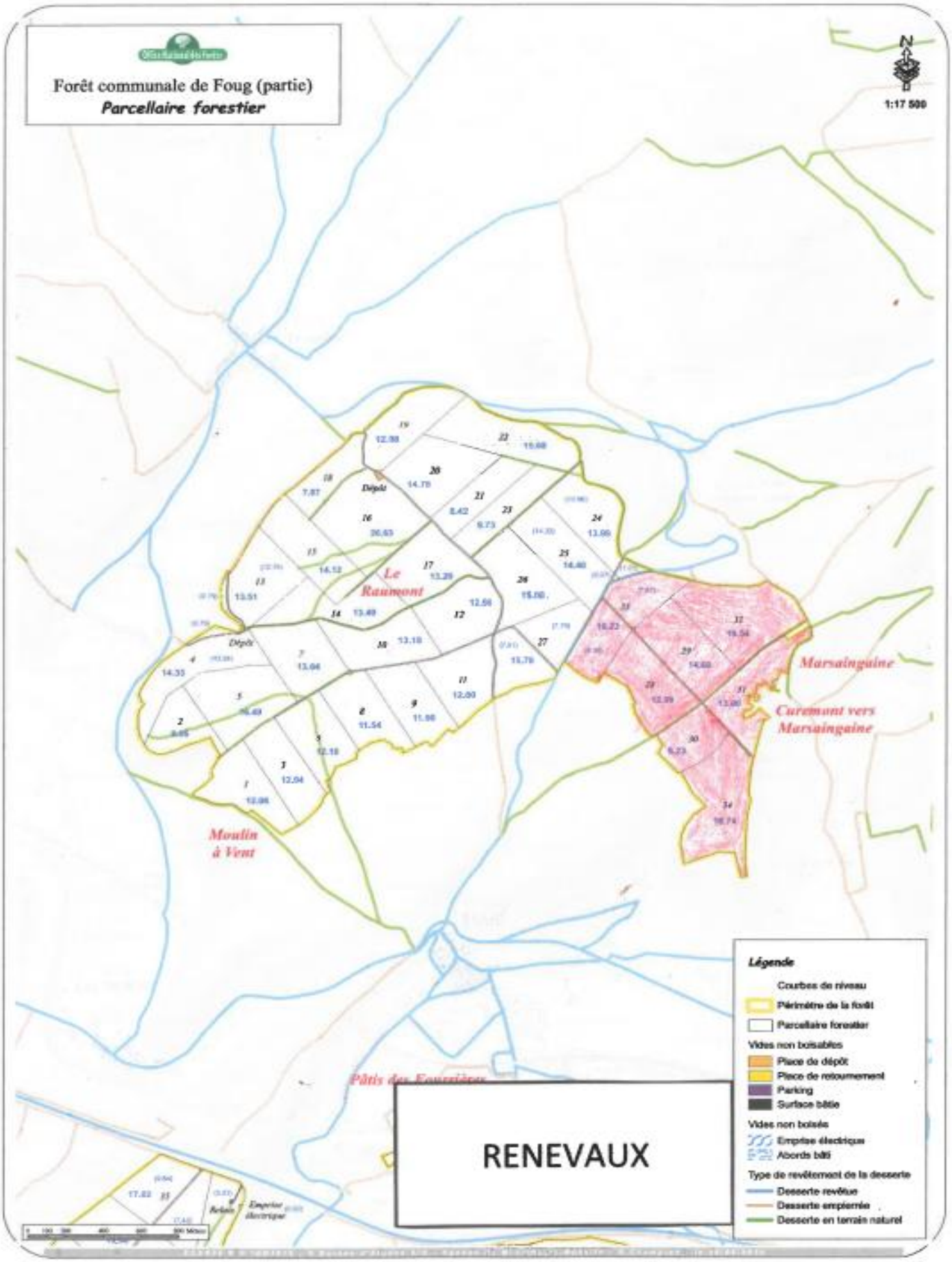
Forêt communale de Foug (partie)
Parcellaire forestier
N
1:17 500
Le Raumont
Dépôt
Dépôt
Marsaingaine
Curemont vers Marsaingaine
Moulin à Vent
Pâtis des Fauvières
RENEVAUX
Légende
Courbes de niveau
Périmètre de la forêt
Parcellaire forestier
Vides non boisables
Place de dépôt
Place de retournement
Parking
Surface bâtie
Vides non boisés
Emprise électrique
Abords bâti
Type de revêtement de la desserte
Desserte revêtue
Desserte empierrée
Desserte en terrain naturel

Calendrier des jours de chasse en battue

(sous réserve de modifications ultérieures possible)

Secteur aléatoire

ACCA

Chasse ,samedis 21 septembre 2025 au 28 mars 2026

Septembre			Octobre			Novembre			Décembre			Janvier			Février			Mars		
Lun	1		Mer	1		Sam	1		Lun	1		Jeu	1		Dim	1		Dim	1	
Mar	2		Jeu	2		Dim	2		Mar	2		Ven	2		Lun	2		Lun	2	
Mer	3		Ven	3		Lun	3		Mer	3		Sam	3		Mar	3		Mar	3	
Jeu	4		Sam	4		Mar	4		Jeu	4		Dim	4		Mer	4		Mer	4	
Ven	5		Dim	5		Mer	5		Ven	5		Lun	5		Jeu	5		Jeu	5	
Sam	6		Lun	6		Jeu	6		Sam	6		Mar	6		Ven	6		Ven	6	
Dim	7		Mar	7		Ven	7		Dim	7		Mer	7		Sam	7		Sam	7	
Lun	8		Mer	8		Sam	8		Lun	8		Jeu	8		Dim	8		Dim	8	
Mar	9		Jeu	9		Dim	9		Mar	9		Ven	9		Lun	9		Lun	9	
Mer	10		Ven	10		Lun	10		Mer	10		Sam	10		Mar	10		Mar	10	
Jeu	11		Sam	11		Mar	11		Jeu	11		Dim	11		Mer	11		Mer	11	
Ven	12		Dim	12		Mer	12		Ven	12		Lun	12		Jeu	12		Jeu	12	
Sam	13		Lun	13		Jeu	13		Sam	13		Mar	13		Ven	13		Ven	13	
Dim	14		Mar	14		Ven	14		Dim	14		Mer	14		Sam	14		Sam	14	
Lun	15		Mer	15		Sam	15		Lun	15		Jeu	15		Dim	15		Dim	15	
Mar	16		Jeu	16		Dim	16		Mar	16		Ven	16		Lun	16		Lun	16	
Mer	17		Ven	17		Lun	17		Mer	17		Sam	17		Mar	17		Mar	17	
Jeu	18		Sam	18		Mar	18		Jeu	18		Dim	18		Mer	18		Mer	18	
Ven	19		Dim	19		Mer	19		Ven	19		Lun	19		Jeu	19		Jeu	19	
Sam	20		Lun	20		Jeu	20		Sam	20		Mar	20		Ven	20		Ven	20	
Dim	21		Mar	21		Ven	21		Dim	21		Mer	21		Sam	21		Sam	21	
Lun	22		Mer	22		Sam	22		Lun	22		Jeu	22		Dim	22		Dim	22	
Mar	23		Jeu	23		Dim	23		Mar	23		Ven	23		Lun	23		Lun	23	
Mer	24		Ven	24		Lun	24		Mer	24		Sam	24		Mar	24		Mar	24	
Jeu	25		Sam	25		Mar	25		Jeu	25		Dim	25		Mer	25		Mer	25	
Ven	26		Dim	26		Mer	26		Ven	26		Lun	26		Jeu	26		Jeu	26	
Sam	27		Lun	27		Jeu	27		Sam	27		Mar	27		Ven	27		Ven	27	
Dim	28		Mar	28		Ven	28		Dim	28		Mer	28		Sam	28		Sam	28	
Lun	29		Mer	29		Sam	29		Lun	29		Jeu	29					Dim	29	
Mar.	30		Jeu	30		Dim	30		Mar	30		Ven	30					Lun	30	
			Ven	31					Mer.	31		Sam	31					Mar.	31	

FDC 54 - BP 25 - 54702 PONT A MOUSSON CEDEX: 03 83 81 67 98